

**Tanggal Efektif**

14 Desember 2007

**Tanggal Penawaran Perdana**

19 Desember 2007

**Nilai Aktiva Bersih Per Unit (Rp)**

1.906,67

**Nilai Aktiva Bersih Total (Rp - Juta)**

226.951,10

**Unit Penyertaan (Ribu)**

119.030,21

**Maksimum Penawaran**

5 Miliar Unit Penyertaan

**Biaya Pembelian**

2% (Maksimum)

**Biaya Penjualan Kembali**

0% untuk investasi > 6 (enam) bulan

**Nama Rekening**

Reksa Dana MNC Dana Kombinasi

**Nomor Rekening**

0206 0100 2626 303

**Nama Bank**

BRI KCK Sudirman Jakarta

**Profil PT MNC Asset Management**

PT MNC Asset Management adalah perusahaan Manajer Investasi terpercaya yang merupakan Member of MNC Group, PT MNC Asset Management telah memperoleh izin dari BAPEPAM pada tanggal 25 Mei 2000 melalui Surat Keputusan BAPEPAM Nomor Kep-05/PM/MI/2000. Tercatat dalam administrasi BAPEPAM dan LK melalui Surat nomor S-433/BL/2011 tertanggal 14 Januari 2011, perihal perubahan nama dari PT Bhakti Asset Management menjadi PT MNC Asset Management.

**Tujuan Investasi**

Mempertahankan nilai modal dan memperoleh tingkat pertumbuhan yang optimal dalam jangka menengah dan panjang melalui penempatan dana pada efek Ekuitas, efek Pendapatan Tetap dan Instrumen Pasar Uang.

**Kebijakan Investasi**

5%-75% pada Efek bersifat Ekuitas, 5%-75% pada Efek bersifat Pendapatan Tetap, dan 5%-75% Efek bersifat Pasar Uang.

**Alokasi Investasi**

- Kas/Deposito	5,77%
- Obligasi Korporasi	23,55%
- Saham	70,68%

**Alokasi 5 Besar Sektor**

- Perdagangan, Jasa, & Investasi	35,11%
- Infrastruktur dan Properti	11,46%
- Keuangan	8,98%
- Barang Konsumsi, Industri Dasar, & Kimia	14,44%
- Pertanian	0,69%

**Penghargaan**



**Kinerja dan Indikator Pembanding**

	1 Bln	3 Bln	6 Bln	Sejak Awal Tahun	1 Thn	CAGR	2016	Sejak Terbit
- MNC Dana Kombinasi	-1,18%	3,81%	5,60%	0,14%	-6,43%	7,03%	-0,59%	90,67%
- Pembanding*	1,48%	5,82%	9,52%	6,82%	14,24%	6,04%	14,57%	74,60%

\*25% Rata-rata Bunga Deposito & 75% LQ45 Index

**Kinerja Bulanan**

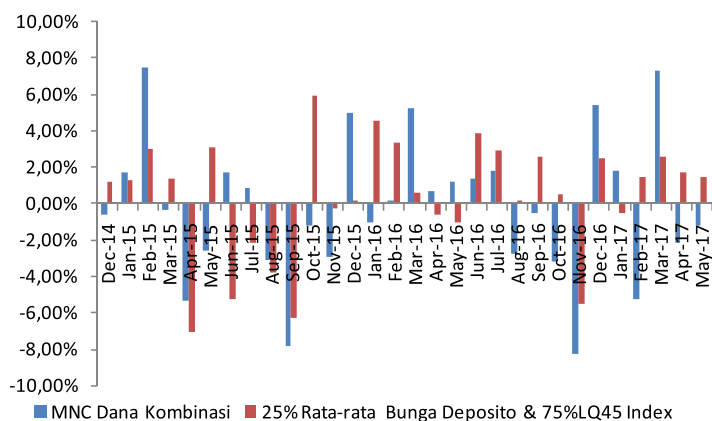

**Kinerja Sejak Peluncuran**

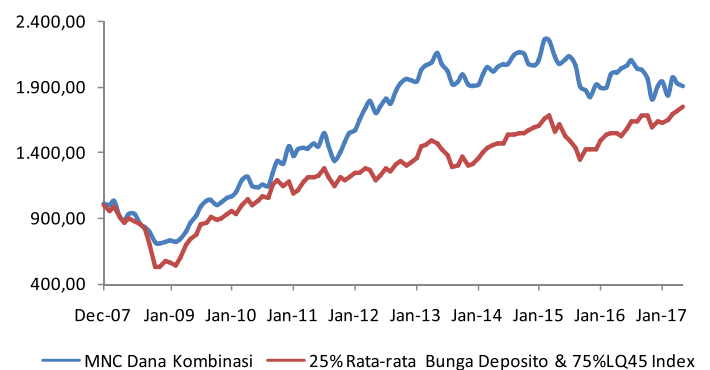

INVESTASI MELALUI REKSA DANA MENGANDUNG RISIKO, CALON PEMODAL WAJIB MEMBACA DAN MEMAHAMI PROSPEKTUS SEBELUM MEMUTUSKAN UNTUK BERINVESTASI MELALUI REKSA DANA. KINERJA MASA LALU TIDAK MENCERMINKAN KINERJA MASA DATANG.