

**Tanggal Efektif**  
9 Maret 2015

**Tanggal Penawaran Perdana**  
1 April 2015

**Nilai Aktiva Bersih Per Unit (Rp)**  
1.046,48

**Nilai Aktiva Bersih Total (Rp - Juta)**  
5.374,80

**Unit Penyertaan (Ribu)**  
5.136,05

**Maksimum Penawaran**  
5 Miliar Unit Penyertaan

**Biaya Pembelian**  
3% (Maksimum)

**Biaya Penjualan Kembali**  
0% untuk investasi > 6 (enam) bulan

**Nama Rekening**  
Reksa Dana Indeks MNC36

**Nomor Rekening**  
0206-01-005436-30-9

**Nama Bank**  
BRI KCK Sudirman Jakarta

### Penghargaan

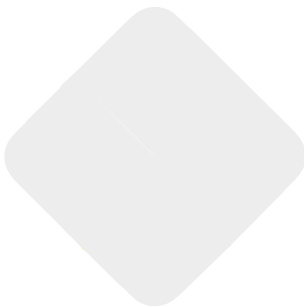

### Profil PT MNC Asset Management

PT MNC Asset Management adalah perusahaan Manajer Investasi terpercaya yang merupakan Member of MNC Group, PT MNC Asset Management telah memperoleh izin dari BAPEPAM pada tanggal 25 Mei 2000 melalui Surat Keputusan BAPEPAM Nomor Kep-05/PM/MI/2000. Tercatat dalam administrasi BAPEPAM dan LK melalui Surat nomor S-433/BL/2011 tertanggal 14 Januari 2011, perihal perubahan nama dari PT Bhakti Asset Management menjadi PT MNC Asset Management.

### Tujuan Investasi

Memberikan hasil investasi yang setara dengan kinerja Indeks MNC36 yang terdapat di Bursa Efek Indonesia.

### Kebijakan Investasi

80%-100% pada Efek bersifat Ekuitas yang berasal dari kumpulan Efek yang terdaftar pada Indeks MNC36 dan 0%-20% pada Efek bersifat Utang, Ekuitas, dan/atau Instrumen Pasar Uang.

### Alokasi Investasi

- Kas/Deposito **3,58%**  
- Saham **96,42%**

### Alokasi 5 Besar Sektor

- Industri Dasar **11,58%**  
- Konsumen **14,84%**  
- Keuangan **32,28%**  
- Infrastruktur **22,50%**  
- Perdagangan, Pertambangan, & Properti **14,77%**

### Kinerja dan Indikator Pembandingan

	1 Bln	3 Bln	6 Bln	Sejak Awal Tahun	1 Thn	CAGR	2016	Sejak Terbit
- Reksa Dana Indeks MNC36	1,52%	7,61%	11,60%	7,89%	16,25%	3,26%	12,14%	4,65%
- Pembandingan*	0,93%	6,52%	11,44%	8,33%	19,62%	3,48%	15,32%	4,96%

\*IHSG (Indeks Harga Saham Gabungan)

### Kinerja Bulanan

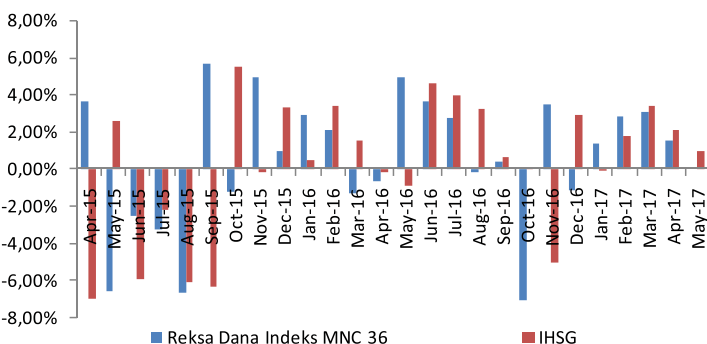

### Kinerja Sejak Peluncuran

